



<input type="checkbox"/> ก.	<input type="checkbox"/> ข.	<input type="checkbox"/> ค.	<input type="checkbox"/> ง.	<input type="checkbox"/> จ.
<input type="checkbox"/> ฉ.	<input type="checkbox"/> ช.	<input type="checkbox"/> ซ.	<input type="checkbox"/> ฅ.	<input type="checkbox"/> ฒ.

สำนักงานส่งเสริมสวัสดิการและสวัสดิภาพครู
และบุคลากรทางการศึกษาจังหวัดชัยภูมิ

ที่ ศธ 521010/ว 1015

552 หมู่ 2 ตำบลรอบเมือง อำเภอเมืองชัยภูมิ
จังหวัดชัยภูมิ 36000

29 สิงหาคม 2567

เรื่อง ประชาสัมพันธ์โครงการสวัสดิการส่วนลดค่าครองชีพให้แก่ครูและบุคลากรทางการศึกษาจังหวัดชัยภูมิ
เรียน ผู้อำนวยการสำนักงานเขตพื้นที่การศึกษามัธยมศึกษาชัยภูมิ

สิ่งที่ส่งมาด้วย แผ่นพับประชาสัมพันธ์งานสวัสดิการร้านค้า จำนวน 50 ฉบับ

สำนักงานส่งเสริมสวัสดิการและสวัสดิภาพครูและบุคลากรทางการศึกษาจังหวัดชัยภูมิ ประสานความร่วมมือโครงการสวัสดิการส่วนลดค่าครองชีพให้แก่ครูและบุคลากรทางการศึกษา ร่วมกับ สถานประกอบการร้านค้า ในจังหวัดชัยภูมิ จำนวน 18 ร้านค้า พร้อมได้ระบุนโยบายการรับสิทธิประโยชน์ ขั้นตอนการรับสิทธิประโยชน์ ระยะเวลาการรับสิทธิประโยชน์ รายละเอียดส่วนลดหรือสิทธิประโยชน์พิเศษอื่นๆ ให้กับครูและบุคลากรทางการศึกษา รายละเอียดตามแผ่นพับประชาสัมพันธ์ที่แนบมานี้

สำนักงานส่งเสริมสวัสดิการและสวัสดิภาพครูและบุคลากรทางการศึกษาจังหวัดชัยภูมิ จึงขอความอนุเคราะห์ท่านประชาสัมพันธ์ให้ข้าราชการครูและบุคลากรทางการศึกษาในสังกัดทราบโดยทั่วกัน

จึงเรียนมาเพื่อโปรดพิจารณา

เรียน ผอ.สพม.ชัยภูมิ

สิ่งที่ส่งมาด้วย แผ่นพับประชาสัมพันธ์งานสวัสดิการร้านค้า

ขอแสดงความนับถือ

(นายสมเกียรติ แก้วไธสง)

ผู้อำนวยการสำนักงานส่งเสริมสวัสดิการและสวัสดิภาพครู
และบุคลากรทางการศึกษาจังหวัดชัยภูมิ

นายสุรพงษ์ ส. ...
พนักงานราชการ
e เพจ. ๒๗.

โทร 0 4482 1933
โทรสาร 0 4482 1933
เว็บไซต์ www.otepp-cpm.go.th

(นายชาติกร วัฒนวิทย์)
ผู้อำนวยการสำนักงานเขตพื้นที่การศึกษามัธยมศึกษาชัยภูมิ

- ปรชก ส. ...

รองผู้อำนวยการสำนักงานเขตพื้นที่การศึกษามัธยมศึกษาชัยภูมิ

“เรียนดี มีความสุข”

สำนักงาน อุตสาหกรรมจังหวัดบุรีรัมย์ ดำเนินงานบริหาร
 วัตถุประสงค์ วัตถุประสงค์ที่มุ่งพัฒนาคุณภาพ
 เพื่อให้ความร่วมมือจากบริษัทฯ สามารถประกอบธุรกิจด้วย
 ทุน 2567 ล้านบาท 18 ล้าน เป็นปีงบประมาณ 2567 ดังนี้



1. ปลายทอง
 ประเภท : อสังหาริมทรัพย์
 ประเภทการชำระเงิน/สิทธิประโยชน์ : 0.00% - 31 ธ.ค. 68
 ที่ดิน : 3 ไร่ 1 งาน 10 ตารางวา 9 ไร่ 1 งาน 0 ตารางวา 9 ไร่ 1 งาน
 มูลค่า : 089-4824977
 อัตราดอกเบี้ย : **คำนวณค่าเช่าทาง 10%**



2. ครัวสำเนา
 ประเภท : อสังหาริมทรัพย์
 ประเภทการชำระเงิน/สิทธิประโยชน์ : 0.00% - 31 ธ.ค. 68
 ที่ดิน : 136 บ. 2 ม. 10 ตารางวา 0 ตารางวา 0 ตารางวา
 มูลค่า : 008-3448907
 อัตราดอกเบี้ย : **คำนวณค่าเช่าทาง 5 %**



3. ไร่แก้วกาฬ
 ประเภท : อสังหาริมทรัพย์
 ประเภทการชำระเงิน/สิทธิประโยชน์ : 0.00% - 31 ธ.ค. 68
 ที่ดิน : 137/72-19 ม. 10 ตารางวา 0 ตารางวา 0 ตารางวา
 มูลค่า : 004-5165396
 อัตราดอกเบี้ย : **คำนวณค่าเช่าทาง 5%**



4. ม่านไม้จากอาม่าน
 ประเภท : อสังหาริมทรัพย์
 ประเภทการชำระเงิน/สิทธิประโยชน์ : 0.00% - 31 ธ.ค. 68
 ที่ดิน : 302 บ. 2 ม. 10 ตารางวา 0 ตารางวา 0 ตารางวา
 มูลค่า : 008-2001564
 อัตราดอกเบี้ย : **คำนวณค่าเช่า 1,000 บาท ขึ้นไป 5%**



5. ไร่อินเค้บ้าน
 ประเภท : อสังหาริมทรัพย์
 ประเภทการชำระเงิน/สิทธิประโยชน์ : 0.00% - 31 ธ.ค. 67
 ที่ดิน : 51/2-41 ม. 10 ตารางวา 0 ตารางวา 0 ตารางวา 9 ไร่ 1 งาน
 มูลค่า : 091-4823076
 อัตราดอกเบี้ย : **คำนวณค่าเช่าทาง 15 %**



6. ไร่แก้วคัมป์ปลาเมืองชล
 ประเภท : อสังหาริมทรัพย์
 ประเภทการชำระเงิน/สิทธิประโยชน์ : 23 ธ.ค. 67 - 28 ธ.ค. 68
 ที่ดิน : 307/26 ม. 10 ตารางวา 0 ตารางวา 0 ตารางวา 9 ไร่ 1 งาน
 มูลค่า : 008-7722279
 อัตราดอกเบี้ย : **คำนวณ 5 % - 10 %**



7. ไร่ชัยธานี
 ประเภท : อสังหาริมทรัพย์
 ประเภทการชำระเงิน/สิทธิประโยชน์ : 0.00% - 31 ธ.ค. 68
 ที่ดิน : 207 บ. 1 ม. 10 ตารางวา 0 ตารางวา 0 ตารางวา 9 ไร่ 1 งาน
 มูลค่า : 008-4985110, 0828720751
 อัตราดอกเบี้ย : **คำนวณค่าเช่า 500 บาท ขึ้นไป 5%**



8. สวนอินทผลัมบุญตีมาก
 ประเภท : อสังหาริมทรัพย์
 ประเภทการชำระเงิน/สิทธิประโยชน์ : 0.00% - 31 ธ.ค. 67
 ที่ดิน : 288 ม. 10 ตารางวา 0 ตารางวา 0 ตารางวา 9 ไร่ 1 งาน
 มูลค่า : 008-8537442
 อัตราดอกเบี้ย : **คำนวณ 5 %**



9. ไร่ดาวงษ์
 ประเภท : อสังหาริมทรัพย์
 ประเภทการชำระเงิน/สิทธิประโยชน์ : 1 ธ.ค. 67 - 1 ธ.ค. 68
 ที่ดิน : 42 บ. 4 ม. 10 ตารางวา 0 ตารางวา 0 ตารางวา 9 ไร่ 1 งาน
 มูลค่า : 094-8109897, 089-5148342
 อัตราดอกเบี้ย : **คำนวณ 5 %**



10. ไร่แก้วฟ้ากาฬ
 ประเภท : อสังหาริมทรัพย์
 ประเภทการชำระเงิน/สิทธิประโยชน์ : 1 ธ.ค. 67 - 31 ธ.ค. 68
 ที่ดิน : 234 บ. 7 ม. 10 ตารางวา 0 ตารางวา 0 ตารางวา 9 ไร่ 1 งาน
 มูลค่า : 007-3202486
 อัตราดอกเบี้ย : **คำนวณ 100 บาท ขึ้นไป 5%**



11. ไร่แก้วกาฬรุ่งเรืองชัย
 ประเภท : อสังหาริมทรัพย์
 ประเภทการชำระเงิน/สิทธิประโยชน์ : 0.00% - 31 ธ.ค. 68
 ที่ดิน : 408 บ. 13 ม. 10 ตารางวา 0 ตารางวา 0 ตารางวา 9 ไร่ 1 งาน
 มูลค่า : 008-8722209
 อัตราดอกเบี้ย : **คำนวณค่าเช่า 1,000 บาท ขึ้นไป 20%**



12. หจก. นานาดีไซน์ พลัส
 ประเภท : อสังหาริมทรัพย์
 ประเภทการชำระเงิน/สิทธิประโยชน์ : 0.00% - 31 ธ.ค. 68
 ที่ดิน : 249/22 บ. 7 ม. 10 ตารางวา 0 ตารางวา 0 ตารางวา 9 ไร่ 1 งาน
 มูลค่า : 009-354 0991
 อัตราดอกเบี้ย : **คำนวณ 10%**



13. อ. ยานยนต์
 ประเภท : อสังหาริมทรัพย์
 ประเภทการชำระเงิน/สิทธิประโยชน์ : 0.00% - 31 ธ.ค. 68
 ที่ดิน : 234/20 บ. 2 ม. 10 ตารางวา 0 ตารางวา 0 ตารางวา 9 ไร่ 1 งาน
 มูลค่า : 000-2888022
 อัตราดอกเบี้ย : **คำนวณ 5 %**

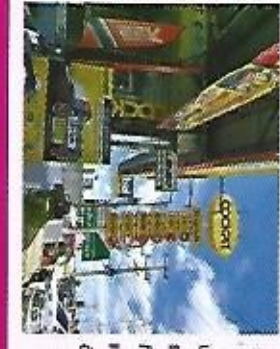

14. ไร่แก้วฟ้ากาฬรุ่งเรืองชัย
 ประเภท : อสังหาริมทรัพย์
 ประเภทการชำระเงิน/สิทธิประโยชน์ : 0.00% - 31 ธ.ค. 68
 ที่ดิน : 9 บ. 11 ม. 10 ตารางวา 0 ตารางวา 0 ตารางวา 9 ไร่ 1 งาน
 มูลค่า : 044-051111
 อัตราดอกเบี้ย : **คำนวณ 1,000 บาท ขึ้นไป 20%**

2. ไร่แก้วฟ้ากาฬ 5%

โครงการสวัสดิศัการส่วนคค่าครองชีพ ให้แก่ครูและบุคลากรทางการศึกษาจังหวัดชัยภูมิ



15. ธนาคารกรุงศรีอยุธยา
W.พาณิชย์อยุธยา

ประเภท : ธุรกิจธนาคาร
สาขาการพาณิชย์และกสิกรรม : อยุธยา - 31 บ.ค.88
ที่ตั้ง : ม.บุษย ๑ ม.บว ๑ 88/๑
หมายเลข : ๐๒๑ - ๑๕๖๐๖๖
อัตราดอกเบี้ย : **คูปอง 5 %**



16. ทท.เมืองทองศรีเคียว

ประเภท : ธุรกิจค้าปลีก
สาขาการพาณิชย์และกสิกรรม : อยุธยา - 30 บ.ค.๘๘
ที่ตั้ง : 140/1-3 ม.บว ๑ ม.บว ๑ ม.บุษย 30000
หมายเลข : ๐44-819-831, ๐44-811-465
อัตราดอกเบี้ย : **คูปอง 5 % - 10 %**



17. ไธรมุขศิลป์

ประเภท : ธุรกิจร้านอาหาร
สาขาการพาณิชย์และกสิกรรม : อยุธยา - 31 บ.ค. 67
ที่ตั้ง : 141 ม.4 ม.บว ๑ ม.บว ๑ 88/๑
หมายเลข : ๐๒๑-๔๕๕๕๕๕
อัตราดอกเบี้ย : **คูปอง 10 %**



18. บริษัทพรทิพย์การก่อสร้าง จำกัด

ประเภท : ธุรกิจค้าปลีก
สาขาการพาณิชย์และกสิกรรม : อยุธยา - 14 บ.ค.88
ที่ตั้ง : ม.บุษย ๑ ม.บว ๑ 88/๑
หมายเลข : ๐๙1-7๖๗๖7๖
อัตราดอกเบี้ย : **คูปอง 12 % - 30 %**

การรับสิทธิประโยชน์

1. แสดงบัตรประจำตัวข้าราชการหรือบัตรประจำตัว
ของเอกชนหน่วยงานของท่าน
2. แสดง QR Code พร้อมรอกซ์คูปอง
3. ครูและบุคลากรทางการศึกษา
รับสิทธิประโยชน์ร้านค้า
สถานประกอบการ



**สำนักงานส่งเสริมสวัสดิศการและสวัสดิภาพครู
และบุคลากรทางการศึกษาจังหวัดชัยภูมิ**

ที่ตั้ง : โทร 552 หมู่ 2 ต.หนองเมือง อ.เมืองชัยภูมิ จังหวัดชัยภูมิ 36000
โทร : ๐44-821933
เว็บไซต์สำนักงาน : www.otep-cpm.go.th
Facebook สำนักงาน : [otep-cpm](https://www.facebook.com/otep-cpm) จังหวัดชัยภูมิ



โครงการสวัสดิศการ ส่วนคค่าครองชีพให้แก่ครู และบุคลากรทางการศึกษา จังหวัดชัยภูมิ

